Aquitaine viager
9, rue de Condé
33000 Bordeaux
aquitaineviager@gmail.com
0681888584

Référence : 808

Mont de Marsan - Viager occupé

Bouquet : 22 000 €
Rente : 800 €/mois

Honoraires agence à charge vendeur

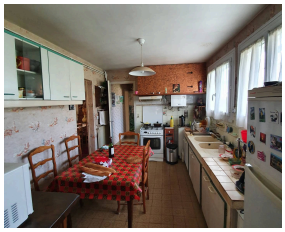

Caractéristiques

Catégorie : Viager occupé
Ville : Mont-de-Marsan
Région : Nouvelle-Aquitaine
Mandat : 808
Type : Maison
Surface : 100 m²
Valeur vénale : 120 000 €
Rente : 800 €/mois
Tête 1 : Homme de 88 ans
Pièces : 5

Mont de Marsan, au calme et proche du centre, maison de plain pied d'environ 90 m² sur un terrain de 600 m².
Garage indépendant, véranda.
Vendue avec réserve de droit d'usage et d'habitation par un homme de 88 ans.
Paiement comptant de 22 000 euros et rente mensuelle viagère de 800 euros.
Il vous faudra rajouter les frais de Notaire pour un montant d'environ 7 500 €.
AQUITAINE VIAGER, votre spécialiste viager sud-ouest - 05 59 43 75 40 - aquitaineviager@gmail.com ou François au 06 81 88 85 84

Diagnostic énergétique